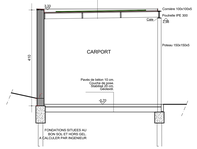

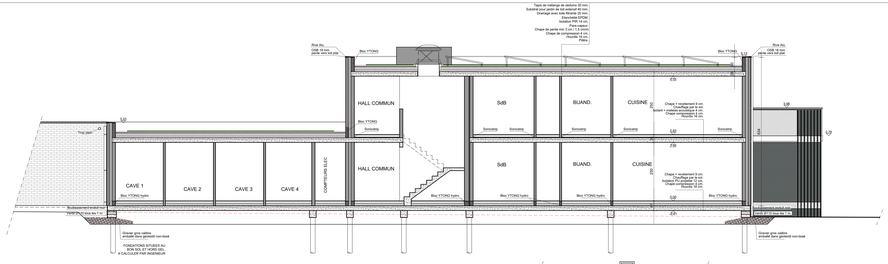

COUPES - 1/50

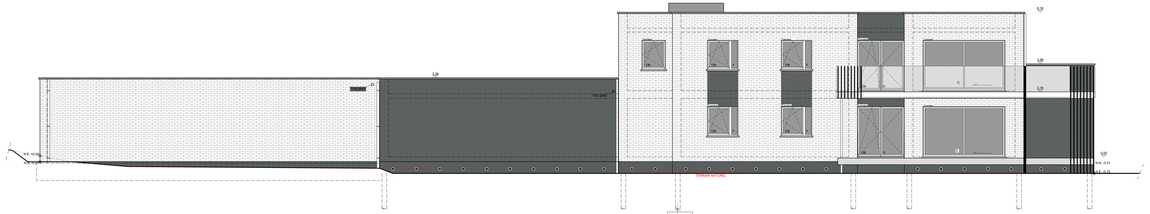

VUES EN ELEVATION (NORD-OUEST) - 1/200

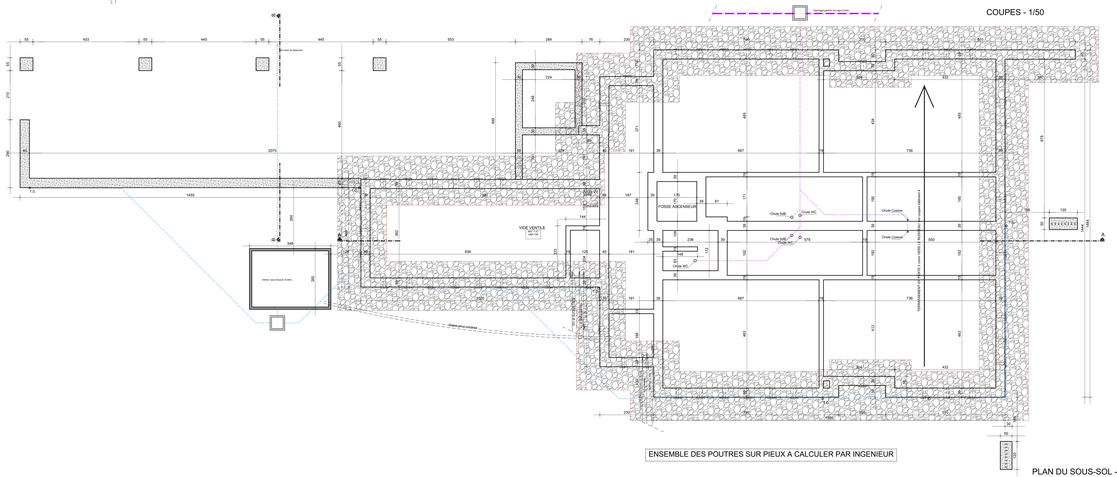
Voirie SPW
Chemin vers aire de jeux
VIDE VENTILE
FOSSE INGENIEUR
Chute Sdb
Chute WC
Chute Cuisine
Chute Cuisine
Chute WC
Chute WC
Chute WC

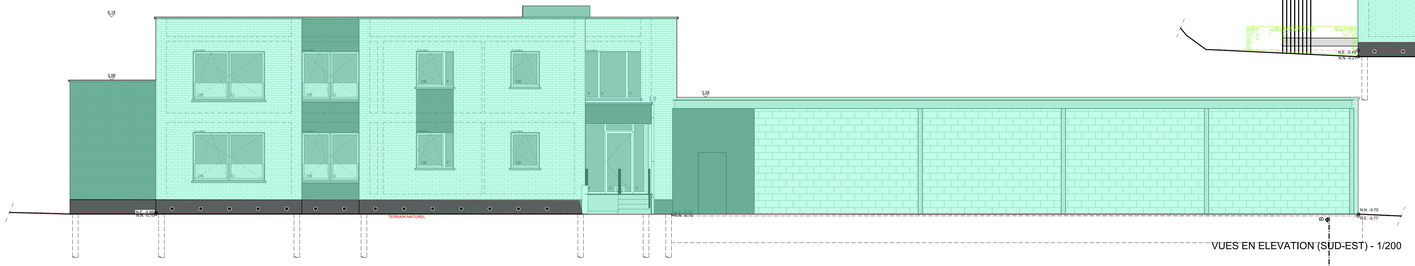

VUES EN ELEVATION (SUD-EST) - 1/200

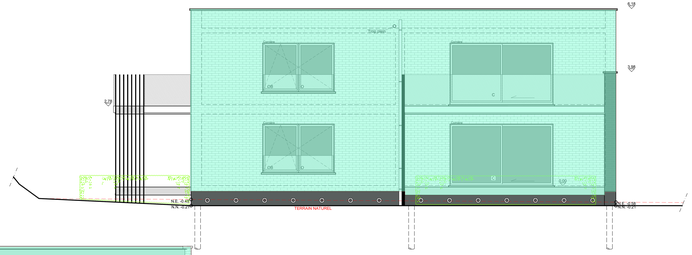

VUES EN ELEVATION (SUD-OUEST) - 1/200

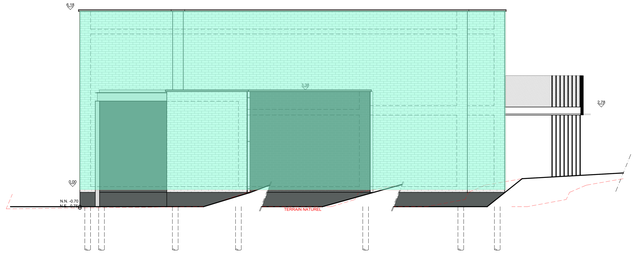

VUES EN ELEVATION (NORD-EST) - 1/200

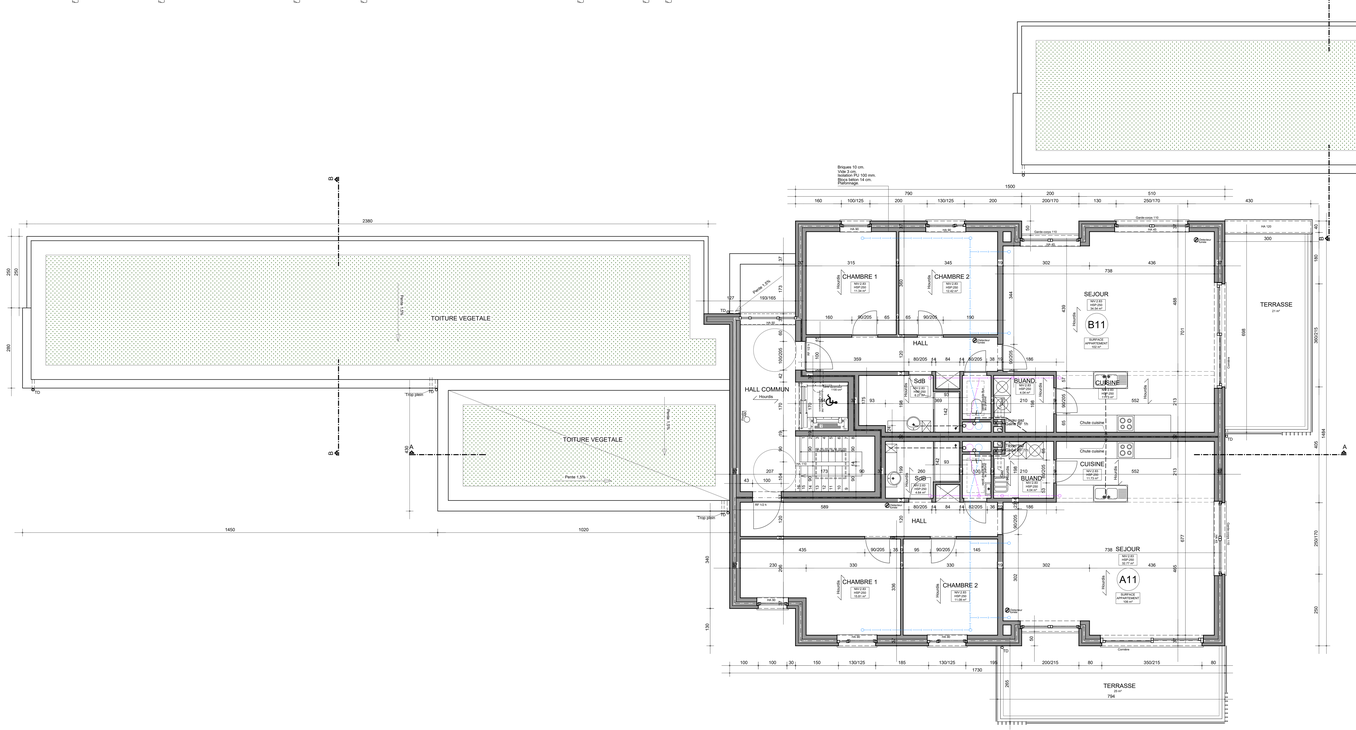

PLAN DU PREMIER ETAGE - 1/50

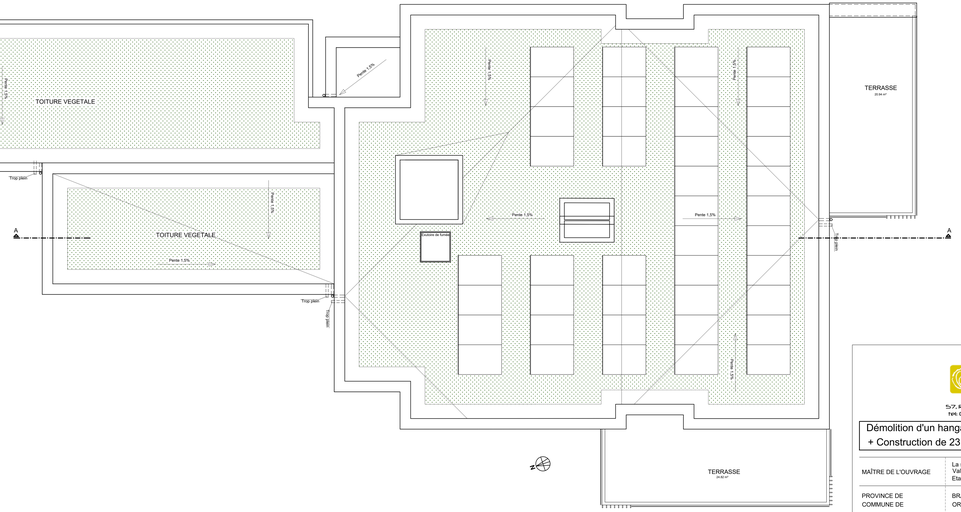

PLAN DES TOITURES - 1/50

a-trait
ATELIER D'ARCHITECTURE
57, Rue de Hauleigo Warêmme
tel. 0474 50 03 58 - info@a-trait.be

Démolition d'un hangar existant et de deux volumes annexes.
+ Construction de 23 appartements répartis en quatre unités.

MAÎTRE DE L'OUVRAGE	La société MACONNERIE DE HESBAYE SPRL Valablement représentée par son gérant, Monsieur Joseph NOSSIN Etablie Rue de France, n°11 à 4280 Hannut - N°TVA BE 0415 667 368
PROVINCE DE COMMUNE DE	BRABANT WALLON ORP-JAUCHE
SITUATION DES TRAVAUX	Rue Jules Hagnoul, n°76 1350 Orp-Le-Grand Belgique CADASTRE 1°Division Section B N° 394P 395G, 344C, 347 et 345

IMMEUBLE N°1
Plans, coupes et façade
(partie 2/2)

Le Maître de l'Ouvrage	L'Architecte	L'Entrepreneur

AUTORISATIONS

Commune Urbanisme

PE-1	04/08/2023
PU-3	14/02/2021
PU-2	31/08/2020
PU-1	07/11/2019

ECHELLE	1/50	FEUILLE	05/11	DOSSIER n°	3819

LES COTES SONT A VERIFIER PAR L'ENTREPRENEUR

LES DESSINS RESTENT LA PROPRIETE DE L'ARCHITECTE

MAÇONNERIE EXISTANTE	A DEMOLIR	NOUVELLE MAÇONNERIE	BETON	ISOLATION	GRAVIER	PIERRE	BRIQUES APPARENTES	NOUVELLE COULEUR